

Uesugi Kenshin (Nagao Kagetora)

1530 - 1578

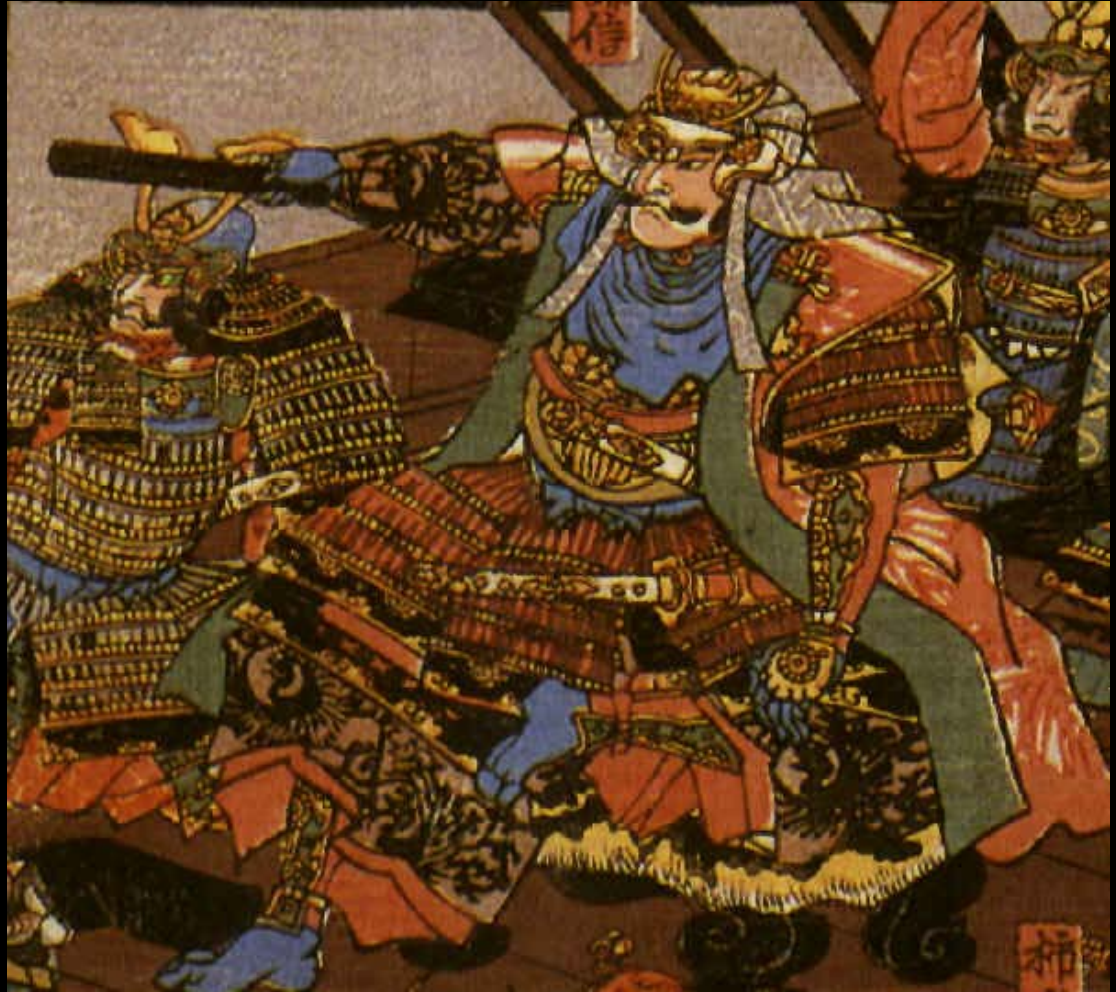

4a Batalla entre Kenshin y Takeda

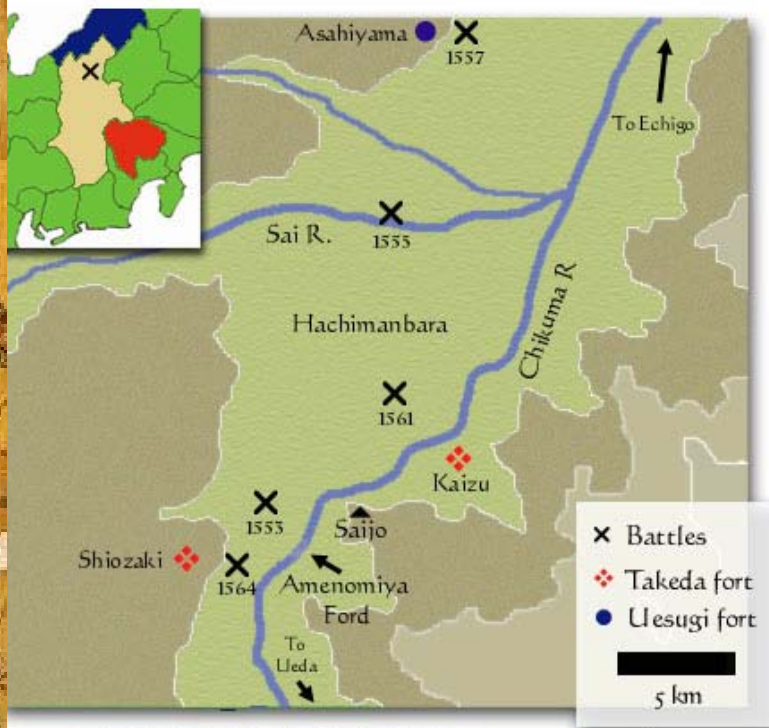

KAWANAKAJIMA 1553-1564

Between 1553 and 1564 Takeda Shingen of Kai and Uesugi Kenshin in northern Shinano on and around the Kawanakajima area. These were largely inconclusive affairs highlighted by the desperate and bloody struggle of 1561. In the end, Shingen would cede control of all the lands north of Kaizu after 1564 even as he pushed into Kozuke.

MUROMACHI (1.338 ~ 1.573)

- **1573:** Oda Nobunaga expulsada al shogun Yoshiaki.
- Ashikaga Yoshiaki (1537 - 1597), el último Shogun Ashikaga.



PERIODO AZUCHI-MOMOYAMA 1,573

- **Nobunaga** y **Hideyoshi** toman el poder politico
- Se desarrolla una grandiosa **Epoca de Oro** cultural
- Se construyen muchos Castillos nuevos
- Se perfecciona la Ceremonia Cha-no-yu y otras artes.

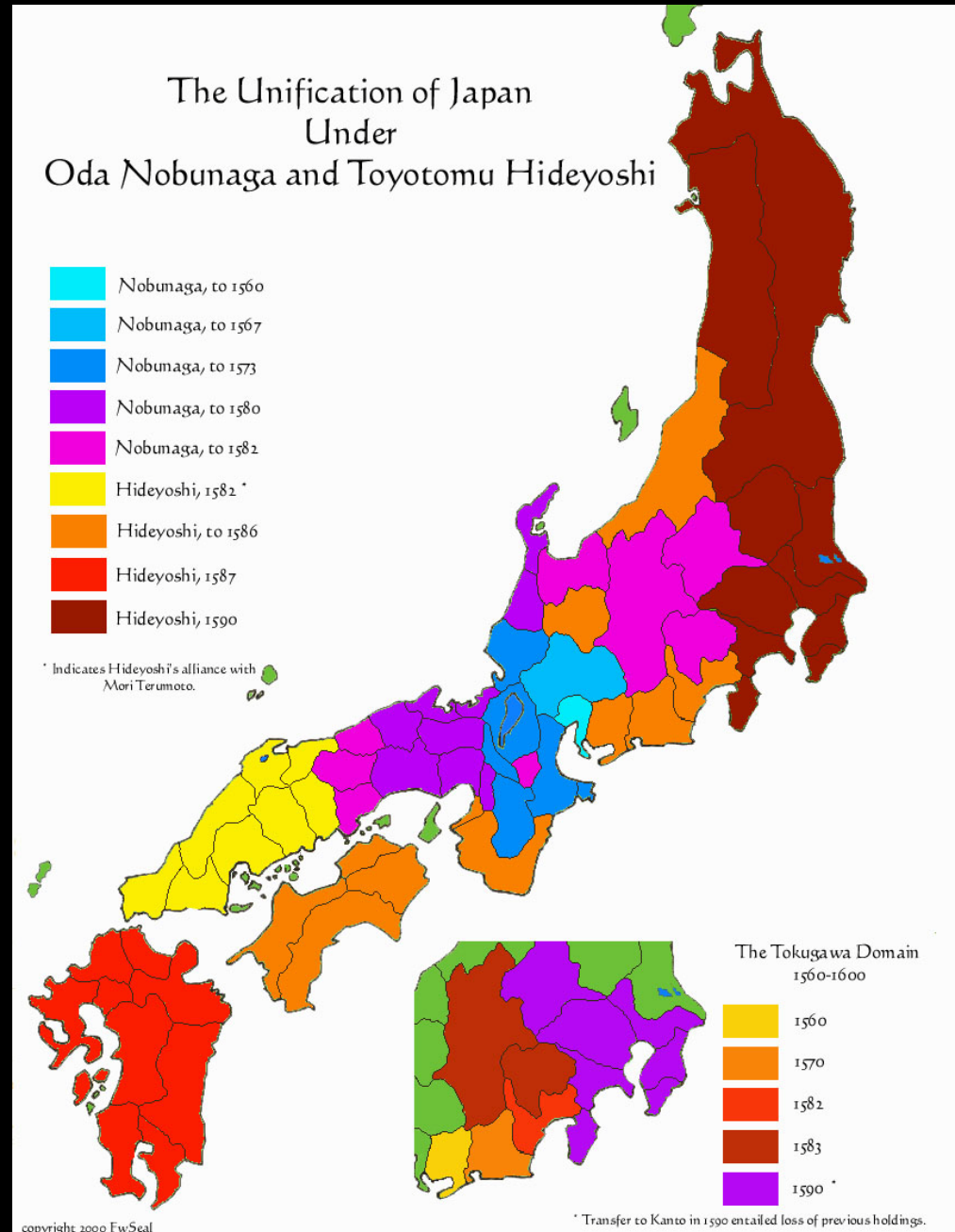

BATALLA DE NAGASHINO

- **Junio 1575:** Takeda Katsuyori ataca al Castillo de Nagashino.
- Tokugawa pide ayuda a Nobunaga
- Destrucción de Ikko-Ikki

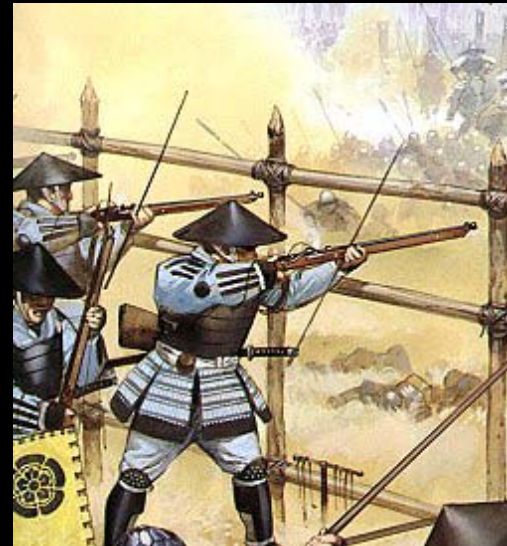
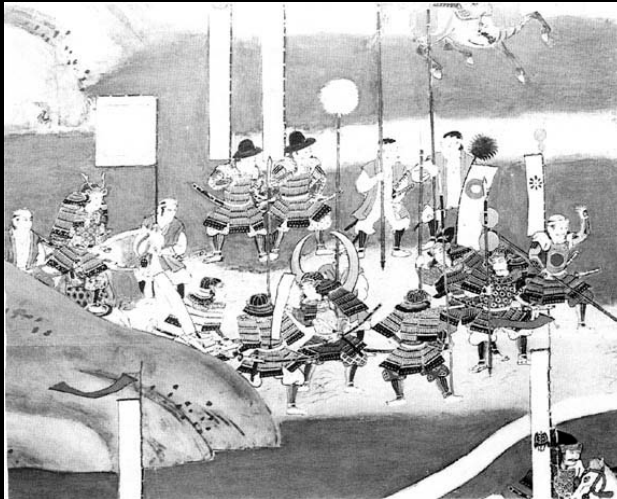

ODA NOBUNAGA



1582 Tumba de Oda Nobunaga.
Asesinado por Akechi Mitsuhide.



BATALLA DE YAMAZAKI 1582

VENGANZA DE
HIDEYOSHI EN
YAMAZAKI.
DESTRUYE A
LAS FUERZAS
DE AKECHI



BATALLA DE SHIZUGATAKE 1583

Shibata Katsuie levanta a sus tropas contra Toyotomi Hideyoshi, "el Napoleón de Japón".



BATALLA DE NAGAKUTE 1584

TOTOYOTOMI CONTRA TOKUGAWA



AZUCHI-MOMOYAMA 1573-1600

- **1586:** Toyotomi Hideyoshi obtiene el cargo de Gran Ministro.
- **1587:** ordena la expulsión de misioneros jesuitas.



AZUCHI-MOMOYAMA 1573-1600

1588: Hideyoshi confisca las espadas del pueblo para usar el metal en la construcción de estatua Buda, estableciendo una gran diferencia entre la clase samurai y el campesinado.



AZUCHI-MOMOYAMA 1573-1600

- **1590: Hideyoshi** cristalizó de unificación de Japón.
- **Date Masamune** se sometió a Toyotomi en el tiempo que derrotó a Hojo.



TOYOTOMI HIDEYOSHI

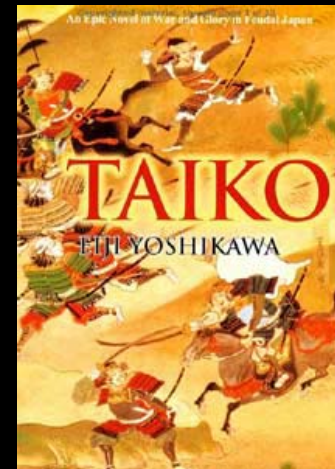

SHACHIHOKO: simbolizaba el poder del señor del castillo y se decía que protegía la construcción contra fuego.



CASTILLO DE KOCHI

